

2010

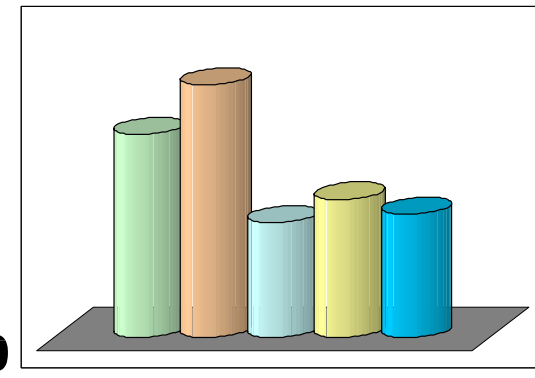

N. ATO	Indice di qualità dello spazio ambientale	Indice di qualità dello spazio territoriale	Indice di qualità dello spazio sociale	Indice di qualità dello spazio paesaggistico	Indice di qualità totale
1	0,20	1,04	217,61	8,52	23,85
2	0,20	0,94	50,82	10,00	7,22
3	0,17	0,67	80,90	0,84	9,01
4	0,17	0,65	96,92	1,74	10,68
5	0,17	0,59	179,31	4,26	19,11
6	0,18	0,73	95,79	1,78	10,67
7	0,19	0,59	518,45	0,90	52,72
8	0,36	0,65	87,90	2,72	10,06
<b>Totale</b>	<b>0,20</b>	<b>0,66</b>	<b>158,76</b>	<b>30,77</b>	<b>20,01</b>

N. ATO	Indice di qualità dello spazio ambientale	Indice di qualità dello spazio territoriale	Indice di qualità dello spazio sociale	Indice di qualità dello spazio paesaggistico	Indice di qualità totale
1	0,27	0,89	218,47	9,44	23,95
2	0,44	0,90	55,99	16,68	8,61
3	0,17	0,56	81,20	1,37	8,99
4	0,22	0,56	142,29	1,74	15,18
5	0,22	0,49	194,87	6,26	20,82
6	0,25	0,51	131,26	7,31	14,62
7	0,26	0,39	686,57	1,95	69,50
8	0,70	0,60	301,62	6,78	32,15
<b>Totale</b>	<b>0,33</b>	<b>0,76</b>	<b>201,76</b>	<b>51,52</b>	<b>26,42</b>

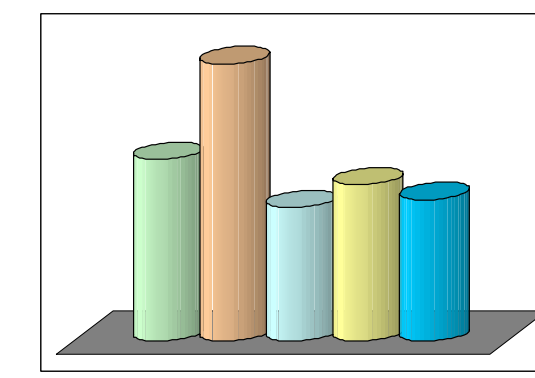

2030

Legenda

- A.T.O.
- Tipologia A.T.O.
  - Ambientale
  - Paesaggistico
  - Residenziale
  - Produttivo
- Indicatori: sistemi
  - Ambientale
  - Territoriale
  - Sociale
  - Paesaggistico
  - Sintesi

differenza

N. ATO	Indice di qualità dello spazio ambientale	Indice di qualità dello spazio territoriale	Indice di qualità dello spazio sociale	Indice di qualità dello spazio paesaggistico	Indice di qualità totale
1	0,07	0,14	0,85	0,92	0,39
2	0,24	0,04	5,18	6,67	1,46
3	0,00	0,10	0,30	0,53	0,19
4	0,05	0,05	45,36	0,00	4,64
5	0,05	0,00	15,55	2,00	1,90
6	0,06	0,19	35,47	5,53	4,30
7	-0,06	-0,11	168,12	1,05	16,75
8	0,34	-0,01	213,81	4,06	22,12
<b>Totale</b>	<b>0,12</b>	<b>0,06</b>	<b>42,99</b>	<b>20,75</b>	<b>6,56</b>

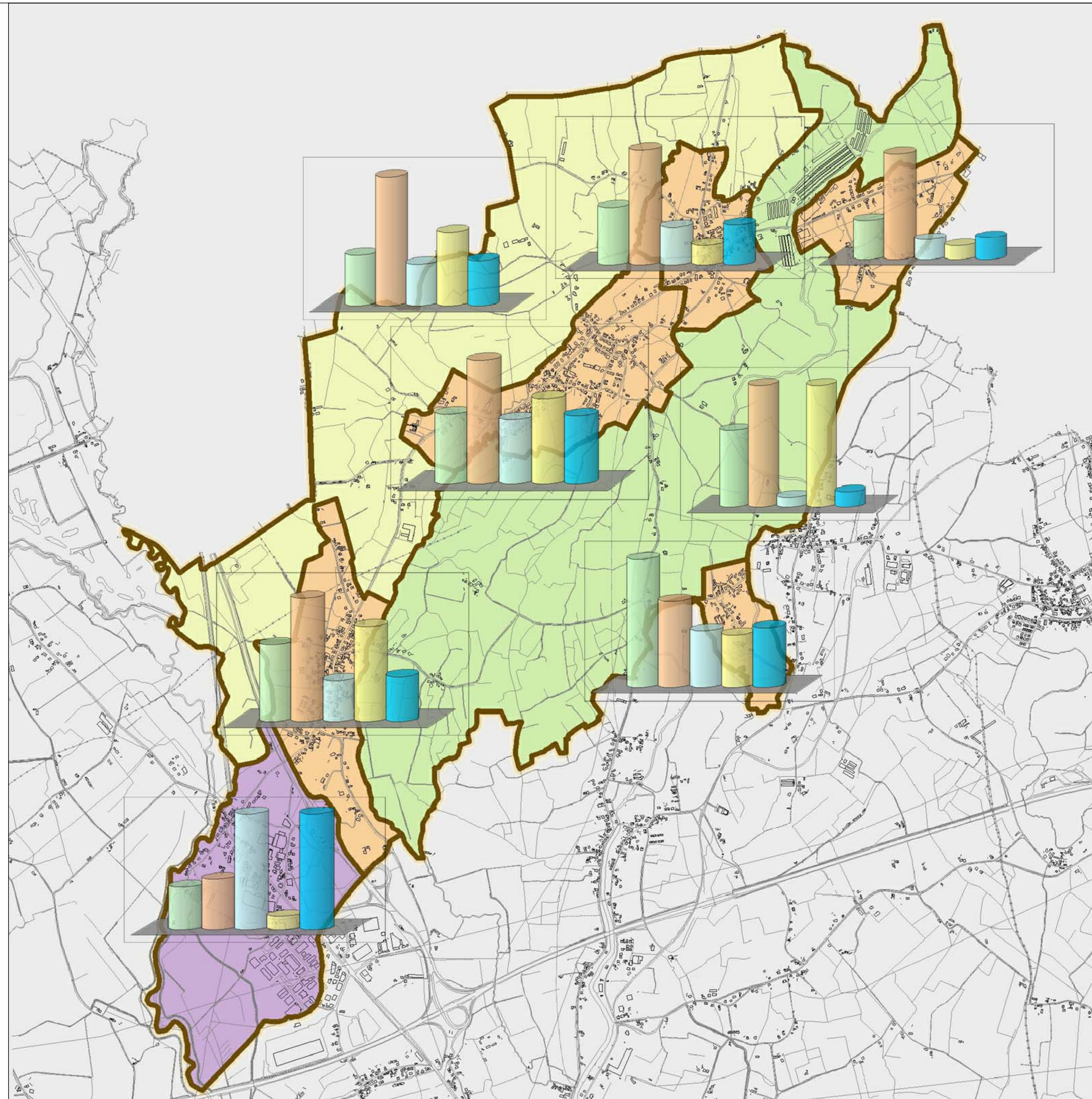
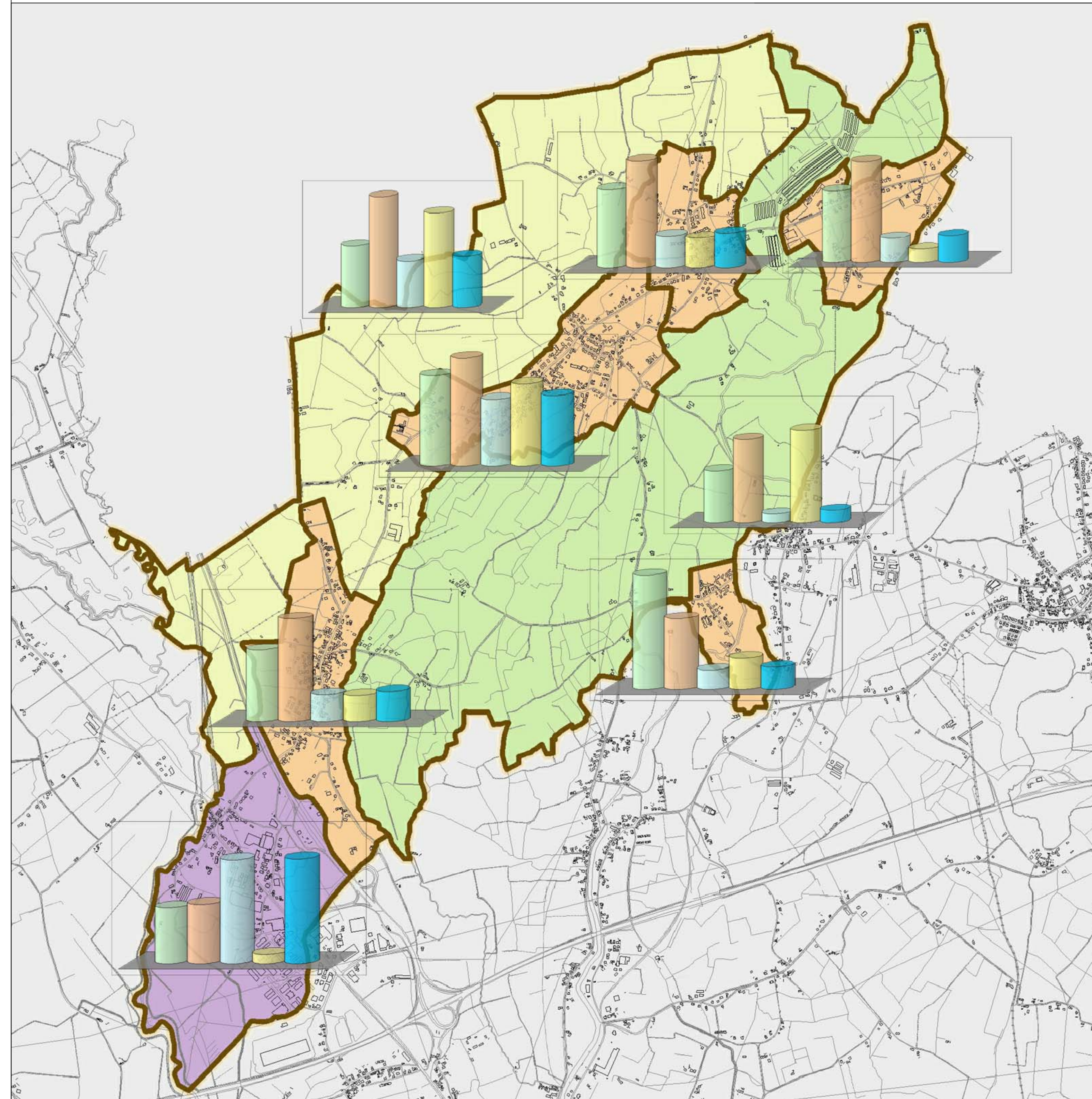
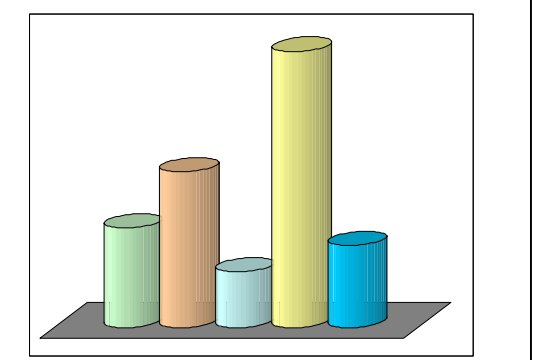

Regione del Veneto  
Provincia di Venezia  
Comune di Guaro

**P.A.T.**  
Piano di Assetto del Territorio

V.A.S. Fav. n° **2**

Sintesi degli Indicatori



ORDINE DEGLI ARCHITETTI  
PIANIFICATORI PAESAGGISTI E CONSERVATORI  
DELLA PROVINCIA DI VENEZIA  
SEZIONE A  
PIANIFICATORE **FRANCESCO FINOTTO**  
N° 3189

ORDINE DEGLI ARCHITETTI  
PIANIFICATORI PAESAGGISTI E CONSERVATORI  
DELLA PROVINCIA DI VENEZIA  
SEZIONE A  
PIANIFICATORE **ROBERTO ROSSETTO**  
N° 3188

ORDINE DEGLI ARCHITETTI  
PIANIFICATORI PAESAGGISTI E CONSERVATORI  
DELLA PROVINCIA DI VENEZIA  
SEZIONE A  
ARCHITETTO **VALTER GRANZOTTO**  
N° 805

Progettisti:  
Urb. Francesco Finotto  
Urb. Roberto Rossetto  
Arch. Valter Granzotto

Collaboratori:  
Urb. Rita Corrieri  
Urb. Damiano Solati

**PROTECO** Soc. coop.r.l. Progettazione Tecnica Organizzata  
30027 San Donà di Piave (Venezia) Via Cesare Battisti, 39 - P.IVA 01853870275  
tel 0421 54589 - fax 0421 54532 - e-mail: proteco@proteco.cc - www.proteco.cc

Nome file: